REDE SALESIANA BRASIL

INSTITUTO SÃO JOSÉ

SÃO JOSÉ DOS CAMPOS - SP

MANUAL DO(A) ALUNO(A)

FUNDAMENTAL ANOS INICIAIS (1º AO 5º ANO) - 2022

MENSAGEM DA DIREÇÃO ISJ

Queridos(as) Alunos(as),

Este é o Manual do Aluno do Instituto São José. Ele é muito importante em sua jornada de aprendizagem. Contém orientações que ajudam você enriquecer ainda mais a sua experiência de estudante em uma escola salesiana.

Um dos segredos para você ser um aluno que tenha autonomia e seja protagonista de sua própria aprendizagem é ter uma rotina de estudos que o direcione para o cumprimento de seus compromissos estudantis de forma constante e com uma leveza que permita você ter tempo para fazer o que gosta, de estar com os amigos, descansar e estar com a família.

Mas do que oferecer um Manual do Aluno, o Instituto São José oferece uma ferramenta para você manter sua qualidade de vida. Fique por dentro das orientações que estão em este documento e veja como você pode aproveitar para organizar sua própria rotina de estudante. Desta forma seu nível de aprendizado será bem maior. Lembre-se de traçar suas conquistas e valorizá-las. Com isso, suas metas serão alcançadas de modo muito mais fácil.

Desejo a você um ano letivo com muitas realizações e aprendizagens!

Meu abraço fraterno e carinhoso,
Ir. Maria Alzira
Diretora do ISJ

SEJA BEM-VINDO AO ISJ!

O Instituto São José, fundado em 08 de março de 1926, sob a denominação “Externato São José”, participa da Rede Salesiana Brasil de Escolas, que reúne as escolas dirigidas pelas Filhas de Maria Auxiliadora ou Salesianas de Dom Bosco e pelos Salesianos de Dom Bosco, presentes em todo o território nacional.

Norteado pelos princípios humano-cristãos, pela proposta da Pastoral Juvenil, da sustentabilidade e pela qualidade no serviço de educação, o Instituto São José, escola de Educação Infantil, Ensino Fundamental e Médio, tem por missão contribuir para o desenvolvimento de uma sociedade mais justa e solidária.

MISSÃO

Educar evangelizando e evangelizar educando, formando bons cristãos e honestos cidadãos, na ótica do Sistema Preventivo de Dom Bosco e Madre Mazzarello.

VISÃO

A ousadia do carisma e do protagonismo Salesiano constroem a esperança social por meio de uma educação inovadora de excelência.

VALORES E PRINCÍPIOS FUNDAMENTADOS NO CARISMA SALESIANO

- Ambiente educativo em clima familiar de acolhida e atenção individualizada, de alegria, de diálogo, respeito às diferenças, disciplina e corresponsabilidade; -Critério preventivo na ação educativa para a construção de valores que dignificam a pessoa;
- Sabedoria na busca do autoconhecimento, do sentido da existência e do conhecimento científico;
- Protagonismo juvenil, entusiasmo, esforço e determinação para transformar, concretizar sonhos e criar uma nova realidade;
- Relação pessoal, vivenciada na bondade e na fraternidade;
- Presença animadora entre as crianças e os jovens;
- Cidadania como valor fundamental da vida em sociedade;
- Cultura da solidariedade e da paz;
- Gestão participativa, eficaz e eficiente, com inovação, equilíbrio e transparência.

HORÁRIO ESCOLAR:

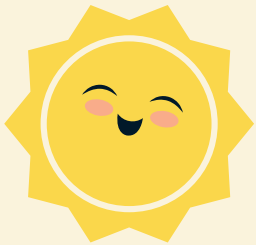

MANHÃ

1º ao 3º ANO
Entrada: 7h10
Intervalo: 9h25 às 9h45
Saída: 12h

4º e 5º ANO
Entrada: 7h10
Intervalo: 10h10 às 10h30
Saída: 12h

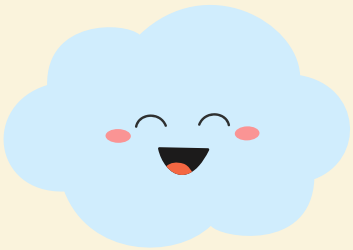

TARDE

1º ao 3º ANO
Entrada: 13h
Intervalo: 14h30 às 14h50
Saída: 17h40

4º e 5º ANO
Entrada: 13h
Intervalo: 15h15 às 15h35
Saída: 12h

ATRASOS:

Teremos, excepcionalmente, uma tolerância de 5 minutos para estar em sala de aula no início do período. Os alunos que chegarem após este horário deverão apresentar suas justificativas na recepção, com um limite de 3 atrasos por trimestre. Ultrapassando esse número, comunicaremos a família e o aluno retornará para casa.

DISPENSA ESCOLAR:

No caso de viagens programadas, as famílias devem avisar a Orientação Educacional. A família deve estar ciente que a ausência em provas e aulas ocasionará prejuízo pedagógico, cabendo ao aluno a atualização do conteúdo e atividades perdidas.

No caso de doenças, internações e dispensas de Educação Física, apresentar o atestado médico. As faltas não serão abonadas e sim justificadas.

Alunos afastados por suspeita ou confirmação de COVID, receberão atividades no classroom.

SAÍDA:

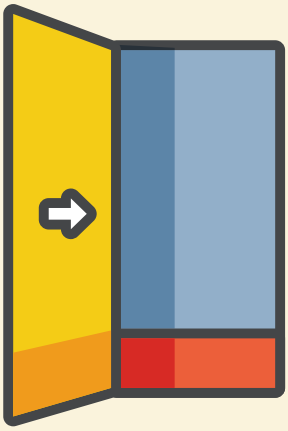

É muito importante respeitar o horário de saída da escola. Caso haja necessidade da antecipação desse horário, comunicar à Coordenação Pedagógica. Para saída do aluno, sem acompanhamento dos responsáveis, é necessário comunicado via agenda, autorizando a saída com outro responsável, constando nome e número da cédula de identidade.

USO DO UNIFORME:

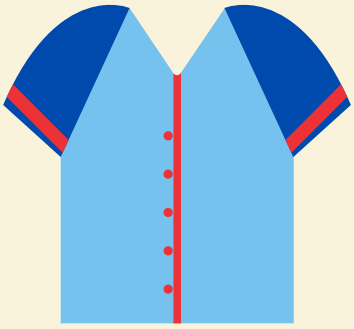

O uso do uniforme completo (calça, bermuda, camiseta, agasalho e calçado fechado) nas dependências da escola é obrigatório em qualquer circunstância, até mesmo para as atividades fora do horário escolar.

Solicitamos atenção, quanto ao tamanho adequado das bermudas, shorts curto não é permitido.

O calçado aberto não é permitido por uma questão de segurança. O seu uso excepcional caberá apenas quando houver justificativa médica.

SISTEMA DE AVALIAÇÃO:

No processo de avaliação da aprendizagem do Ensino Fundamental Anos Iniciais, será utilizado, no decorrer de cada trimestre, avaliações com instrumentos diversificados.

As datas das avaliações para alunos do 2º ao 5º ano, estarão disponíveis via agenda e também, no Google Classroom.

A nota trimestral será composta da seguinte forma:

Avaliação 2º Ano (o cronograma de avaliação só será disponibilizado a partir do 2º trimestre)

Instrumentos	*Valor máximo*
Prova 1 (P1)	10,0
Atividades diversificadas	7,0
Projetos	3,0

A Média Trimestral dos alunos será obtida da seguinte forma:
(Prova 1) + (Atividades diversificada) + (Projetos)/2= Média do Trimestre

Avaliação 3º ao 5º ano:

Instrumentos	*Valor máximo*
Prova 1 (P1)	10,0
Atividades diversificadas	10,0
Prova Multidisciplinar	7,0
Projetos	3,0

A Média Trimestral dos alunos será obtida da seguinte forma:
(Prova 1) + (Projetos) + (Atividades diversificadas) +(Multidisciplinar) / 3 = Média do Trimestre

A Média Anual do aluno será obtida da seguinte forma:
Média 1º Trimestre + Média 2º Trimestre + 2X Média 3º Trimestre / 4 = Média Anual

A nota mínima para a aprovação, em cada componente curricular, é 6,0 (seis).

BOLETIM:

O boletim escolar será recebido ao final do cada trimestre e também pode ser acessado pelo:

www.serconet.com.br/sistemas/isj/saf/

RECUPERAÇÃO:

Ao longo do ano são oferecidas formas diversificadas de recuperação aos alunos que não atingiram os objetivos estabelecidos e os pré-requisitos necessários às novas aprendizagens:

Recuperação trimestral: ao final de cada trimestre, de acordo com as datas estabelecidas no calendário escolar, sob forma de orientação de estudo, seguida de avaliação escrita, para alunos do Ensino Fundamental Anos iniciais.

A média após a recuperação será calculada da seguinte forma:
Média Trimestral + Nota da Recuperação / 2 = Nova Média Trimestral

Exame final: Serão encaminhados os alunos do Ensino Fundamental Anos Iniciais que obtiverem, em até 3 (três) componentes curriculares, com média abaixo de 6,0.

Após os duzentos dias letivos será oferecido o Exame Final. Será composto de uma avaliação escrita, com conteúdos fundamentais da disciplina trabalhados durante o ano letivo, de acordo com as datas estabelecidas no calendário escolar.

A média após o Exame Final será calculada da seguinte forma:
Média Anual + Nota do Exame Final / 2 = Nova Média Anual

PROMOÇÃO E RETENÇÃO:

Após o Conselho de Classe, no final do 3° trimestre, serão considerados promovidos os alunos que obtiverem média anual igual ou superior a 6,0 (seis) em todas as disciplinas, com frequência igual ou superior a 75%, devendo os demais alunos serem encaminhados para o Exame Final.

Serão considerados retidos diretamente após a recuperação do 3° Trimestre e do Conselho de Classe, os alunos que estiverem com a frequência inferior a 75% e/ou obtiverem média anual inferior a 6,0 (seis) em 4 ou mais componentes curriculares.

Serão considerados promovidos, após o Exame Final, os alunos que em cada componente curricular obtiverem média igual ou superior a 6,0 (seis).

Aqueles que apresentarem média inferior a 6,0 (seis) em um ou mais componente(s) curricular(es) serão considerados retidos após o Conselho de Classe do Exame Final.

Pedidos de reconsideração e recursos:
O aluno ou seu representante legal, que discordar do resultado final do ano letivo, poderá apresentar pedido de reconsideração junto à Direção Escolar, seguindo o prazo legal de 10 dias, e encaminhar solicitação à Secretaria.

2ª CHAMADA:

Os alunos ausentes nas avaliações terão direito de requerer a segunda chamada, por disciplina, desde que apresentem justificativa por escrito pelos pais ou responsáveis, ou tenham atestado médico.

Após o período de pandemia, o requerimento deve ser solicitado na tesouraria da escola, mediante o pagamento da taxa de R$25, para os casos de justificativa sem atestado médico. O prazo para solicitar o requerimento é de 48h após a data da prova.

PARA UMA MELHOR CONVIVÊNCIA:

Os alunos do Instituto São José, serão corresponsáveis pela sua formação e a de seus colegas.

A disciplina escolar deverá pautar-se no respeito à autoridade e na compreensão recíproca entre professores, alunos e demais membros da comunidade educativa. Neste sentido:

São direitos do aluno:

- Ser considerado e valorizado em sua individualidade;
- Ser respeitado em suas convicções religiosas;

- Receber orientação necessária para realizar suas atividades escolares;
- Expor as dificuldades encontradas em qualquer disciplina, desde que seu comportamento em sala tenha sido atento, empenhado e respeitoso;
- Ser considerado como Indivíduo em constante processo de formação;
- Ser ouvido em suas necessidades pelo corpo docente, direção e por meio de representantes de classe.

São deveres do aluno:

- Comparecer pontualmente às aulas, provas e demais atividades;
- Usar uniforme completo;
- Justificar suas faltas, colocando em dia o conteúdo desenvolvido durante sua ausência;
- Tratar com respeito e dignidade às Irmãs Salesianas, a Direção, a Equipe de Coordenação, Professores, Funcionários e colegas da escola;
- Usar de lealdade na execução das provas, trabalhos individuais, de grupo e demais atividades discentes;
- Zelar pela conservação do prédio, do mobiliário e de todo o material de uso individual e/ou coletivo;
- Indenizar o prejuízo quando produzir danos materiais ao Estabelecimento, ou em objetos de propriedade de colegas, funcionários ou de professores;
- Empenhar-se com responsabilidade no processo de aprendizagem, com participação, atenção, respeito e honestidade durante as aulas e atividades avaliativas;
- Apresentar e usar o material escolar solicitado;
- Nas aulas de Educação Física, os alunos deverão estar com uniforme completo, tênis apropriado, cabelo preso e sem uso de acessórios, como brincos, pulseiras, colares, relógios etc;
- Entrar em classe ou dela sair durante a aula, somente com a permissão explícita do professor ou coordenador:
- Comportar-se de maneira adequada e respeitosa nas dependências da escola e imediações, ou em qualquer lugar em que for identificado como aluno do Instituto São José;
- Ocupar-se, durante a aula, com as atividades propostas pelo professor;
- Utilizar somente os materiais escolares solicitados pela escola, evitando brinquedos e objetos que facilitem a distração no ambiente escolar;
- Não é permitido propagandas e vendas de objetos e /ou alimentos nas dependências da escola;

Lembre-se: divulgar fotos e informações que envolvam o ambiente escolar, necessita de autorização prévia.

TOME CUIDADO PARA NÃO SE PERDER NO CAMINHO!

Os alunos que não se adaptarem às normas de convivência e disciplina da Escola estarão sujeitos:
I – à advertência oral;
II – à advertência por escrito, com convocação dos pais à Escola;
III – à suspensão das atividades escolares por até 6 dias, com comunicação aos pais.

A ordem das penalidades poderá ser alterada em decorrência da gravidade ou reincidência das faltas cometidas.

O aluno suspenso não participará dos atos escolares realizados no decurso da suspensão.

A escola comunicará aos pais ou responsáveis a aplicação das penalidades.

ACOMPANHAMENTO DE TAREFAS E TRABALHOS:

As tarefas escolares, os trabalhos e as atividades postadas no Google Classroom, favorecem a assimilação dos conteúdos estudados e devem ser estimuladas em casa, de forma responsável e autônoma, desenvolvendo hábitos diários de estudo.

O não cumprimento das tarefas e trabalhos, prejudica o desempenho acadêmico do aluno.

SALA DA ACOLHIDA:

Em caso de alguma intercorrência de saúde, o aluno deverá ser encaminhado à sala de acolhida, pelo Inspetor de aluno.

A automedicação e medicação sem prescrição médica é proibida por lei. Em caso de necessidade de medicação, esta deve ser encaminhada pela família com receita médica ou cópia. Caso não haja receita médica, os pais ou responsáveis poderão trazer a medicação, onde o aluno será conduzido até a recepção e o mesmo a ministrará.

A sala de acolhida é de uso restrito a emergências. Caso não haja melhora, entraremos em contato com pais ou responsáveis para que o aluno tenha o encaminhamento necessário.

APOIO PEDAGÓGICO:

Os alunos que apresentarem dificuldades pontuais nos conteúdos estudados em Língua Portuguesa e Matemática durante o trimestre, serão encaminhados para o Apoio pedagógico escolar. As aulas serão realizadas no contraturno escolar.

Visando um melhor aproveitamento nos estudos e no desenvolvimento das habilidades, salientamos que a frequência e o compromisso nestas aulas são de extrema importância.

BIBLIOTECA:

- A Biblioteca funciona de segunda a sexta-feira, das 7h30 às 16h.
- É disponibilizado o empréstimo de 01 livro pelo período de 07 dias corridos. - Em caso de atraso na devolução, será cobrada uma multa no valor de R$2,00 (dois reais) por material, a cada dia de atraso.
- O usuário que não estiver com a situação regularizada, na biblioteca, não poderá utilizar o serviço de empréstimo.
- Em caso de perda do livro ou quaisquer danos constatados, em materiais do acervo, o usuário responsável deverá repor novo material, idêntico ao danificado ou extraviado.
- Dentro da biblioteca não é permitido uso de canetinha, cola, estilete, tesoura, compasso ou qualquer tipo de alimento, inclusive bala e chiclete.

CANTINA E LANCHE ESCOLAR:

- A cantina atende aos alunos dos 2°s aos 5° anos.
- Visando a qualidade nutricional, o colégio oferece, por meio de terceiros a Nutrebem, uma cantina para atendimento à Comunidade Educativa.
- Horário de funcionamento da cantina: de segundas-feiras às sextas-feiras durante horário de intervalo.
- Não será permitido o consumo de alimentos em sala de aula, incluindo mascar chicletes, consumir balas, chocolates, lanches ou bebidas.

ACHADOS E PERDIDOS:

- Para a sua segurança e devolução de materiais esquecidos na escola, todo material escolar (cadernos, livros, mochilas, uniforme, etc.) deve conter o nome e o ano do(a) aluno(a).
- O material escolar é de responsabilidade do aluno. A escola não se responsabiliza por dinheiro, e objetos perdidos pelo aluno.
- Materiais perdidos e achados devem ser procurados com os inspetores.

COMUNICAÇÃO: AGENDA E ISCOOL APP

A agenda é uma excelente ferramenta de planejamento e controle. Deve ser usada com frequência e organização, pois é de extrema importância para o bom desempenho escolar e controle de atividades. Anote tarefas, trabalhos, provas e comunicados importantes.

A agenda é uma importante via de comunicação entre a família e a escola, deve estar diariamente na mochila do (a) aluno(a) e não dever rasurada.

O aplicativo do Instituto São José – IsCool App, tem por objetivo informar aos alunos e/ou responsáveis de forma rápida os Comunicados da Equipe Pedagógica Pastoral.

O Aplicativo Instituto São José está disponível para download - Play Store ou Apple Store - com denominação Instituto São José. O acesso pode ser feito pela página do App, via Internet, de preferência pelo navegador Chrome, em tablets, celulares ou computadores, no endereço: iscool.app.net

ATENDIMENTOS AOS PAIS:

Reunião de Pais: realizada no início do ano escolar, tem como objetivo apresentar a Proposta Pedagógica Pastoral do colégio e principais eventos.

Atendimento aos Pais: Ao término de cada trimestre os professores estarão disponíveis para esclarecer dúvidas e orientar os pais. As datas das reuniões constam no calendário anual do aluno e os horários dos atendimentos serão agendados de forma individual.

Durante o ano, quando necessário, Família e Orientação Educacional poderão manter contato para tratar de questões pertinentes ao aluno.

O agendamento para atendimento deve ser realizado via recepção pelo telefone 3946-7401.

ATIVIDADES EXTRACURRICULARES:

O Instituto São José oferece diversas atividades extracurriculares.

Mais informações e valores na Secretaria Escolar, e também, via nosso site:
www.institutosaojose.org.br

DÚVIDAS E/OU SUGESTÕES?

FALE COM A COORDENAÇÃO PEDAGÓGICA:
CPANACAROLINA@INSTITUTOSAOJOSE.ORG.BR

A PORTARIA DESSE SEGMENTO É A 1 (UM) E O TELEFONE: (12) 3946-7401

SIGA O INSTITUTO NAS REDES SOCIAIS:

@institutosj.sjc

@institutosaojose.sjc

youtube.com/ISJVivoePresente